I. КОРХОНА ВА ТАШКИЛОТЛАР ФАОЛИЯТИНИНГ УМУМИЙ ТАВСИФИ
(фермер ва деҳқон хўжаликларисиз)

Корхоналар ва ташкилотлар ягона давлат регистри маълумотларига кўра, 2019 йилнинг 1 июл ҳолатига рўйхатга олинган юридик шахслар сони 24476 тани ташкил қилиб, шундан 23904 таси ёки 97,7 фоизи фаолият кўрсатмоқда.

Иқтисодий фаолият турлари бўйича рўйхатга олинган корхона ва ташкилотларнинг асосий қисми савдо 5769 та (23,6 фоизи), саноат 3215 та (13,1 фоизи), қишлоқ,ўрмон ва балиқ хўжалиги 3179 та (13,0 фоизи), қурилиш 2905 та (11,9 фоизи), яшаш ва овқатланиш бўйича хизматлар 1095 та (4,5 фоизи) соҳаларига тўғри келади.

Рўйхатга олинган ҳамда фаолият кўрсатаётган корхона ва ташкилотлар иқтисодий фаолият турлари бўйича қуйидагича тақсимланади
(2019 йил 1 июл ҳолатига)

	Рўйхатга олинганлар		***Фаолият кўрсатаётганлар***	
	бирлик	***Якунга нисбатан фоизда***	***бирлик***	***Якунга нисбатан фоизда***
Жами	**24476**	**100,0**	**23904**	**100,0**
шу жумладан:				
Қишлоқ, ўрмон ва балиқ хўжалиги	3179	13,0	3089	12,9
Саноат	3215	13,1	3161	13,2
Қурилиш	2905	11,9	2828	11,8
Савдо	5769	23,6	5644	23,6
Ташиш ва сақлаш	874	3,6	852	3,6
Яшаш ва овқатланиш бўйича хизматлар	1095	4,5	1070	4,5
Ахборот ва алоқа	286	1,2	276	1,2
Соғлиқни сақлаш ва ижтимоий хизматлар кўрсатиш	572	2,3	567	2,4
Бошқа турдаги хизматлар кўрсатиш	6581	26,8	6417	26,8

Рўйхатга олинган корхоналар умумий сонининг 87,0 фоизи нодавлат мулки шаклидаги корхоналар, шундан 39,2 фоизи хусусий корхоналар, 0,7 фоизи чет эл сармояси иштирокидаги корхоналар, 0,2 фоизи акциядорлик жамиятлари, 59,9 фоизи бошқа корхоналар улушига тўғри келди.

Рўйхатга олинган хўжалик юритувчи субъектлар юридик шахслар мулкчилик шакллари бўйича қуйидагича тақсимланади

(умумий сонига нисбатан фоизда)

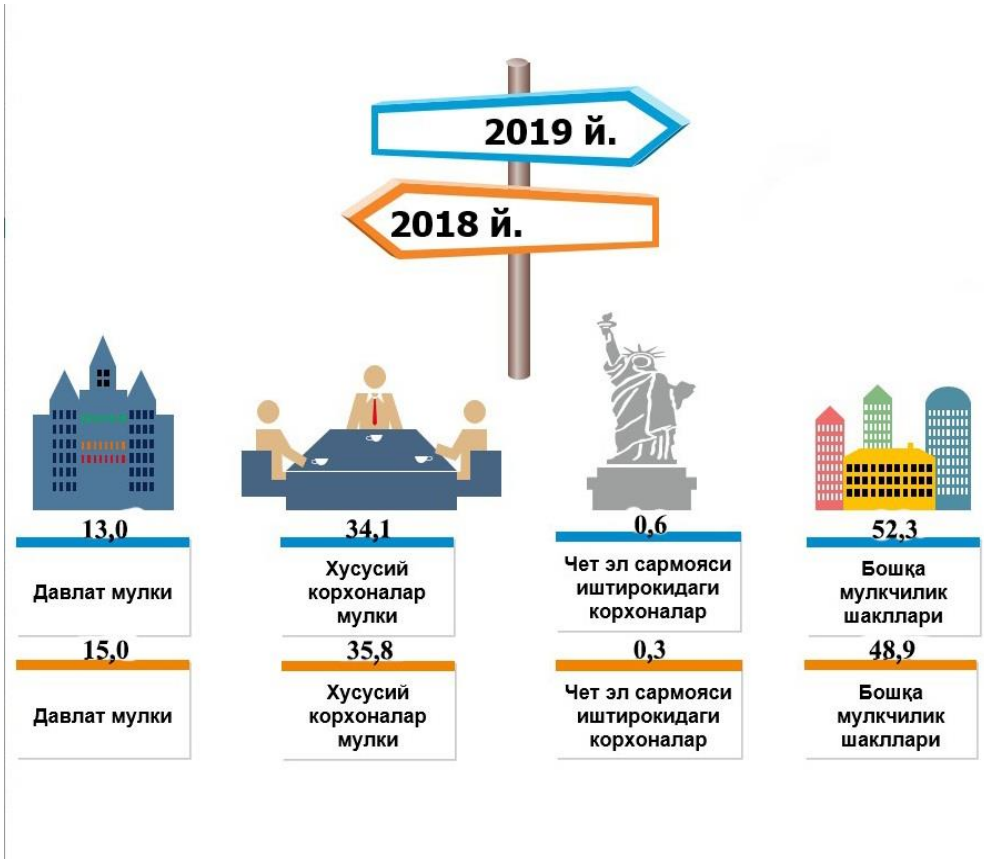

2019 йил январь-июнда жами 3318 та янги корхона ва ташкилотлар рўйхатга олинган (шундан кичик бизнес субъектлари 3067 та). Уларнинг асосий қисми Қарши шаҳри (вилоят бўйича рўйхатга олинган жами корхона ва ташкилотларнинг 19,3 фоиз), Чироқчи (8,6 фоиз), Қарши (8,2 фоиз), Яккабоғ (7,0 фоиз), Касби (6,9 фоиз), туманларига тўғри келди.

Иқтисодий фаолият турлари бўйича янги рўйхатга олинган корхона ва ташкилотларнинг 28,3 фоизи савдода, 22,5 фоизи саноатда, 15,9 фоизи қишлоқ, ўрмон ва балиқ хўжалиги соҳаларига тўғри келади.

Ҳисобот даврида 391 та корхона ва ташкилотлар фаолияти тугатилган бўлиб, улардан 101 таси (жами фаолияти тугатилганларнинг 25,8 %) ихтиёрий тугатилиш тартибини қўллаш орқали тугатилган.

Рўйхатга олинган юридик шахсларни мулкчилик шакллари бўйича тақсимлаш

(фермер ва деҳқон хўжаликларисиз) бирликда

	Жами, бирлик	*давлат*	*нодавлат*	*шундан хусусий*
Вилоят бўйича:	**24476**	**3172**	**21304**	**8356**
шаҳарлар:				
Қарши ш.	5237	417	4820	1206
Шаҳрисабз ш.	1555	164	1391	703
туманлар:				
Ғузор	1093	188	905	423
Деҳқонобод	1154	176	978	750
Қамаши	1583	215	1368	623
Қарши	1866	190	1676	669
Косон	1950	255	1695	474
Китоб	1683	238	1445	805
Миришкор	811	138	673	194
Муборак	897	106	791	180
Нишон	914	133	781	312
Касби	955	168	787	283
Чироқчи	1996	328	1668	684
Шаҳрисабз	1137	211	926	372
Яккабоғ	1645	245	1400	678

Корхона ва ташкилотлар сони
(фермер ва деҳқон хўжаликларисиз)

	2019 йил 1 июль ҳолатига рўйхатга олинган	*2019 йил январь-июнда*	
		ташкил топди	*тугатилди*
Вилоят бўйича:	**24476**	**3318**	**391**
шаҳарлар:			
Қарши ш.	5237	641	85
Шаҳрисабз ш.	1555	221	16
туманлар:			
Ғузор	1093	122	5
Деҳқонобод	1154	110	20
Қамаши	1583	186	17
Қарши	1866	273	27
Косон	1950	184	45
Китоб	1683	201	15
Миришкор	811	182	28
Муборак	897	97	20
Нишон	914	151	10
Касби	955	230	33
Чирокчи	1996	286	17
Шаҳрисабз	1137	203	19
Яккабоғ	1645	231	34

2019 йилнинг январь-июнь ойларида хорижий капитал иштирокидаги рўйхатдан ўтган янги корхоналарнинг сони 61 тани ташкил қилган. Бу кўрсаткич эса ўтган йилнинг шу даврига нисбатан 51 тага кўпайган ёки 6,1 мартага ошган.

Бунда, Хитой Халқ Республикаси резидентлари капитали иштирокида 8 та, Туркия Республикаси 7 та, Россия Федерацияси 7 та, Қозоғистон Республикаси 7 та, Эрон Ислом Республикаси 7 та, Афғонистон 6 та, Тожикистон Республикаси 3 та, Миср Араб Республикаси 2 та, Туркманистон 2 та ва бошқа давлатлар ҳамкорлигида 12 та корхоналар рўйхатдан ўтган. Шунингдек, 2019 йилда Украина ва бошқа давлатлар резидентлари қўшма фаолиятга қизиқиш билдирдилар.

Янги ташкил этилган хорижий капитал иштирокидаги корхоналарнинг давлатлар кесимидаги сони

(2019 йил январь-июнь ҳолатига)

(бирликда)

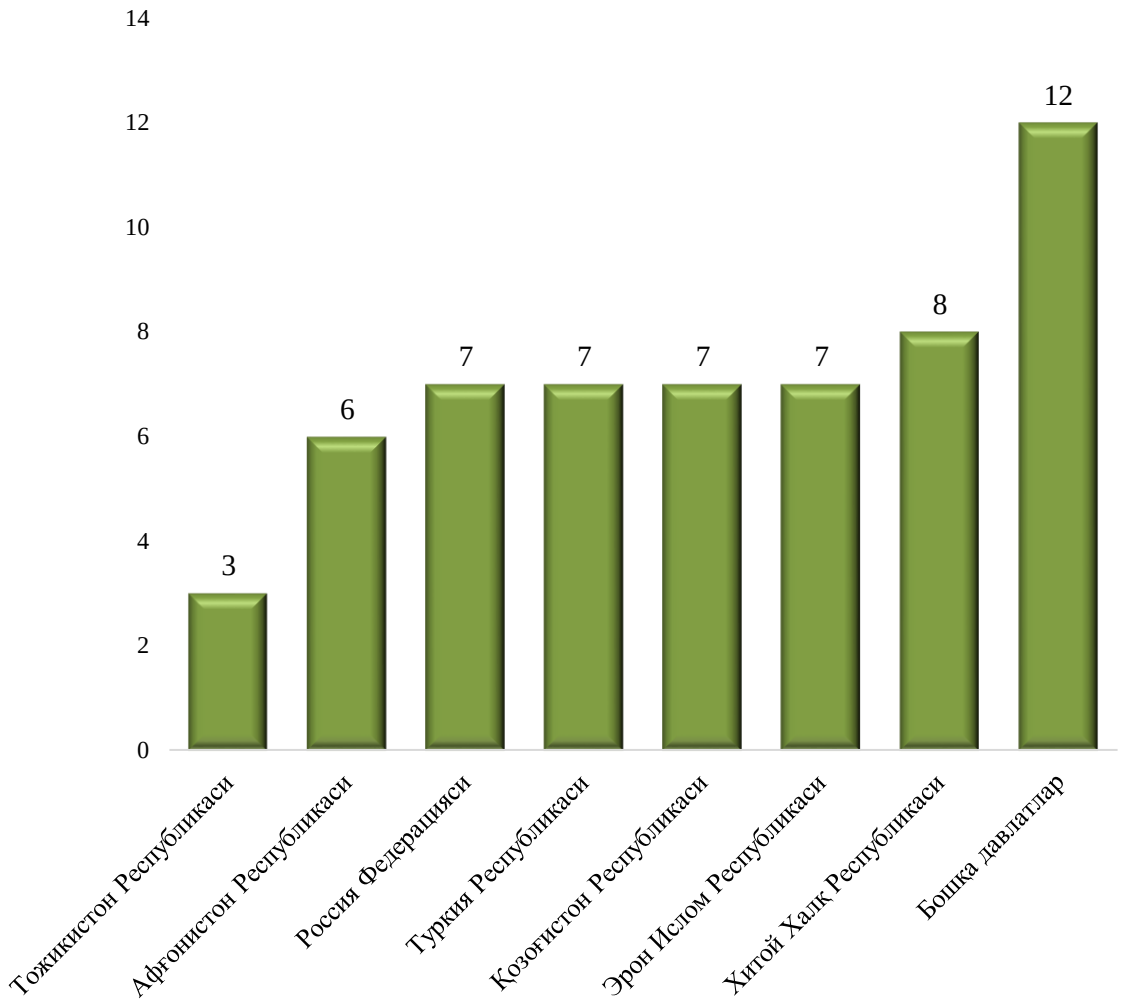

Ўзбекистон Республикаси Вазирлар Маҳкамасининг 2012 йил 25 сентябрдаги "Корхоналар ва ташкилотларнинг ягона давлат регистри тўғрисидаги Низомни тасдиқлаш ҳақида"ги 274-сонли қарорига мувофиқ тадбиркорлик субъектларини давлат рўйхатидан ўтказувчи орган томонидан тақдим этилган билдиришномага асосан Корхоналар ва ташкилотларнинг ягона давлат регистри базаси юритилади.

Агар фаолият юритаётган хорижий капитал иштирокидаги корхоналарни иқтисодий фаолият турлари кесимида ушбу маълумотлани 2019 йил 1 июль ҳолатига кўрсак энг кўп саноатда 89 та (58,9 %), қишлоқ, ўрмон ва балиқ хўжалигида 22 та (14,6%) ҳамда савдода 17 та (11,3 %) бошқа фаолият турларида эса 5 та (3,3 %) ташкил қилган. Энг камлари эса ахборот ва алоқада 1 та (0,7 %), ташиш ва сақлаш 3 та (2,0 %) ташкил қилган. Шундан кўриниб турибдики, фаолият юритадиган хорижий капитал иштирокидаги корхоналарнинг асосий қисми саноат ва қишлоқ, ўрмон ва балиқ хўжалиги фаолият турига тўғри келаркан. Шунингдек, энг кам улуши эса ахборот ва алоқада, ташиш ва сақлаш фаолият турларига тўғри келади.

Фаолият кўрсатаётган хорижий капитал иштирокидаги корхоналарни иқтисодий фаолият турлари бўйича таркиби, фоизда

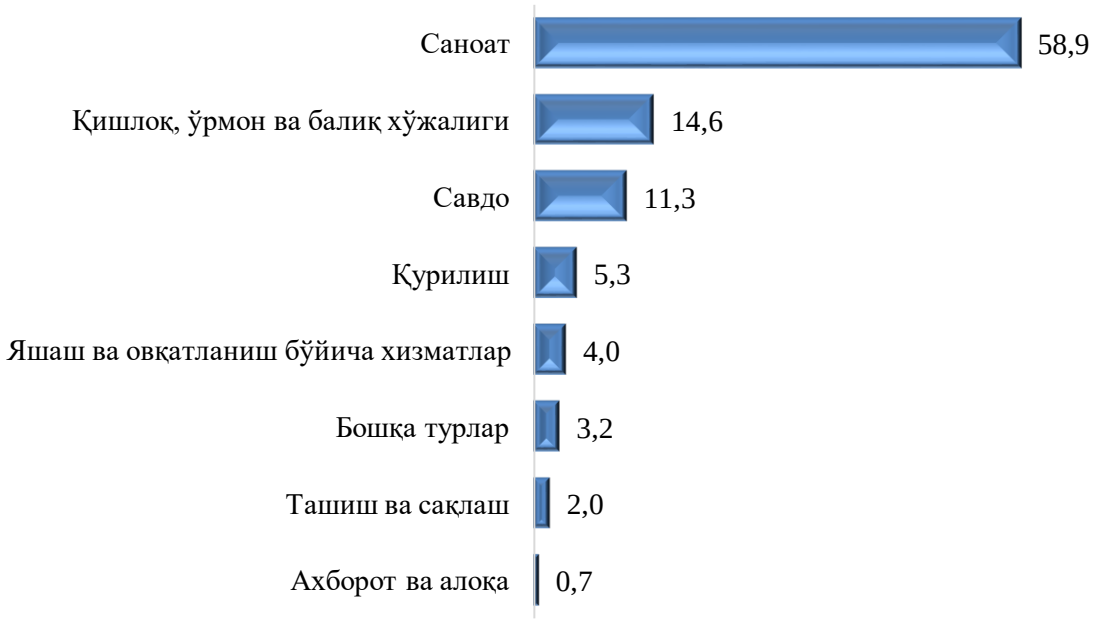

Оилавий корхоналар сони

Қашқадарё вилояти бўйича жами юридик шахс сифатида давлат рўйхатидан ўтган оилавий корхоналар сони 2019 йилнинг 1 июль ҳолатига 1024 тани ташкил этиб, улардан 999 таси ёки 97,6 % фаолият юритади. Бу кўрсаткич ўтган йилнинг шу даврига нисбатан рўйхатдан ўтганлар ҳамда фаолият кўрсатаётганларнинг умумий сонини ўртача 60,2 % га ошган.

Юридик шахс сифатида давлат рўйхатидан ўтган оилавий корхоналар

бирликда

Фаолият кўрсатаётган оилавий корхоналарнинг иқтисодий фаолият турлари кесимида қаралганда оилавий корхоналарнинг 309 таси 30,9 % саноат, 199 таси 19,9 % яшаш ва овқатланиш хизмати, 176 таси 17,6 % савдо, 172 таси 17,2 % қишлоқ, ўрмон ва балиқ хўжалиги, 31 таси 3,1 % соғлиқни сақлаш ва ижтимоий хизматлар кўрсатиш, 14 таси 1,4 % қурилиш, 9 таси 0,9 % ташиш ва сақлаш, 8 таси 0,8 % ахборот ва алоқа ҳамда 81 таси 8,1 % бошқа фаолият турлари ҳиссасига тўғри келмоқда.

Фаолият кўрсатаётган оилавий корхоналарни иқтисодий фаолият турлари бўйича таркиби, фоизда

Фаолият кўрсатаётган оилавий корхоналар иқтисодий фаолият турлари бўйича юқори улушга эга бўлганлари саноат (жами улушга нисбатан 30,9 %), яшаш ва овқатланиш бўйича хизматлар (19,9 %), қишлоқ, ўрмон ва балиқ хўжалиги (18,2 %), ҳамда савдо (17,6 %), соҳаларига тўғри келади.

Фаолият кўрсатаётган кичик корхона ва микрофирмаларнинг иқтисодий фаолият турлари бўйича сони, (бирликда)

Иқтисодий фаолият турлари кесимида фаолият кўрсатаётган жами 19020 та кичик корхона ва микрофирмаларнинг 5609 таси (29,5%)–савдода, 3116 таси (16,4%)–саноат, 3054 таси (16,1%)-қишлоқ, ўрмон ва балиқ хўжалиги, 2805 таси (14,7%)–қурилиш, 1055 таси (5,5%)–яшаш ва овқатланиш бўйича хизматлар соҳасида, 831 таси (4,4%)–ташиш ва сақлашда, 422 таси (2,2%)–соғлиқни сақлаш ва ижтимоий хизматлар кўрсатишда, 271 таси (1,4%)–ахборот ва алоқа соҳасида, шунингдек 1857 таси (9,8%)–бошқа фаолият турлари ҳиссаларига тўғри келади. Шундан кўриниб турибдики, фаолият кўрсатаётган кичик корхона ва микрофирмаларнинг асосий қисми савдо ва қишлоқ, ўрмон ва балиқ хўжалиги фаолият турларига тўғри келади. Шунингдек, энг кам улуши эса соғлиқни сақлаш ва ижтимоий хизматлар ҳамда ахборот ва алоқа соҳасида тўғри келади.

Фаолият кўрсатаётган корхоналар ва ташкилотларнинг иқтисодий фаолият турлари бўйича таркиби, фоизда

(фермер ва деҳқон хўжаликларидан ташқари)

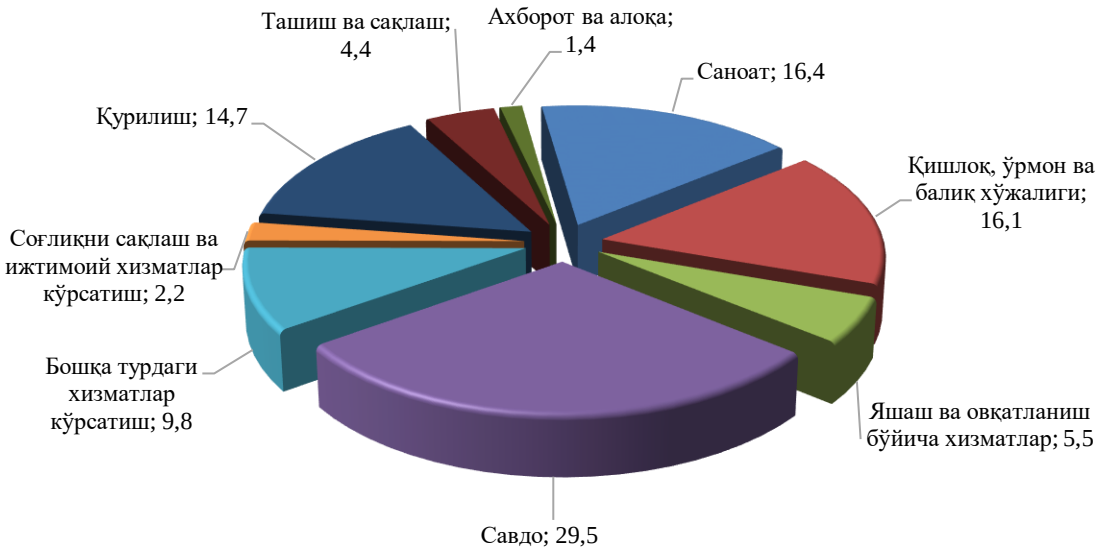

Қашқадарё вилоятида иқтисодий фаолият турлари бўйича жами фаолият кўрсатаётган корхона ва ташкилотларнинг умумий сонига нисбатан 29,5 % савдо соҳасида, 16,4 % саноат соҳасида, 16,1 % қишлоқ, ўрмон ва балиқ хўжалигида, 14,7 % қурилиш соҳасида, 5,5 % яшаш ва овқатланиш бўйича хизматларда, 4,4 % юк ташиш ва сақлаш, 2,2 % соғлиқни сақлаш ва ижтимоий хизматлар кўрсатишда, 1,4 % ахборот ва алоқа, ва 9,8 % бошқа фаолият турлари ҳиссасига тўғри келади.